บริษัท ศริน แทรเวล กรุ๊ป เซอร์วิส จำกัด (ชวนเที่ยวดอทคอม)
Sarin Travel Group Service Co., Ltd. (chuanteaw.com)
เลขที่ 111 หมู่ที่ 4 ตำบลเจดีย์หัก อำเภอเมือง จังหวัดราชบุรี 70000
License No.: 11/09569 Email: infosarin@chuanteaw.com
website: www.chuanteaw.com
090-669-2244
094-694-0929
LINE @sarinchuanteaw sarinchuanteaw sarin_chuanteaw



Filght	Date	Origin	Destination	Departure	Arrival	ใช้เวลาบิน
ET608	วันแรก(จันทร์ 12/04/70)	สุวรรณภูมิ (BKK)	ฮานอย (HAN)	13.30 น.	15.30 น.	2 ชั่วโมง
ET609	วันที่หก(ศุกร์ 16/04/70)	ฮานอย (HAN)	สุวรรณภูมิ (BKK)	22.40 น.	00.40 น.+1	2 ชั่วโมง

วันเดินทาง	โปรแกรมทัวร์	อาหาร			โรงแรม
		เช้า	เที่ยง	เย็น	
Day 1 จันทร์ 12/04/70	สนามบินสุวรรณภูมิ-สนามบินนอยไบ-Lang Son(ลางเซิน)-Kylua Night Market	-	-	-	Muong Thanh Hotel **** หรือเทียบเท่า
Day 2 อังคาร 13/04/70	Lang Son(ลางเซิน)-Tam Thanh-Cao Bang(กาวบัง)-วัดบานซก-ถ้ำเหงื่อมงาว-น้ำตกบานซก BAN GIOC WATERFALL	🍽	🍽	🍽	Sai Gon Ban Gioc Hotel **** หรือเทียบเท่า
Day 3 พุธ 14/04/70	Cao Bang(กาวบัง)-Mèo Pia Pass(โค้ง 15 พับ)- Trung Khanh(ตรุงคาน))-ล่องแม่น้ำ Nho Que- Me Po Cafe(กาแฟมีปอ)**(ขายออฟชั่น 500บาท)** -Ma Pi Leng(หมาปี๊แลง)-อนุสรณ์คนสร้างถนน Dong Van(ดงวัน)-Dong Van Ancient	🍽	🍽	-	Hoa Cuong Hotel *** หรือเทียบเท่า
Day 4 พฤหัส 15/04/70	Dong Van(ดงวัน)-Lo Lo Chai Village-เสาธงลุงกู่(รวมรถกล็อฟ ไป-กลับ)-Vuong Chinh Duc Palace(พระราชวังม้ง)- Dong Van Karst Plateau Geopark(กองหินยูเนสโก้)-Pao's Huse(บ้านของเป้า)-Doc Tham Ma(เนินเขาม้า)-Lung Cu(ลุ่งกู่)-Quan Ba(กว่านบา)-Nui Doi(นุ่ยดอย)-Ha Giang(ฮ่ายาง)	🍽	🍽	🍽	Yen Bien Hotel **** หรือเทียบเท่า
Day 5 ศุกร์ 16/04/70	Ha Giang(ฮ่ายาง)-ตามด๋าว-โบสถ์หินโบราณ-จัตุรัสตามด๋าว-คาเฟ่-ถ่ายรูปคู่ปราสาทตามด๋าว-สนามบินนอยไบ-สนามบินสุวรรณภูมิ	🍽	-	-	

Day 1 (จันทร์ 13/04/70)

สนามบินสุวรรณภูมิ-สนามบินนอยไบ- Lang Son(ลางเซิน)-Kylua Night Market



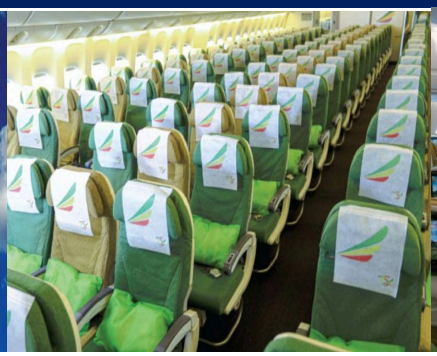
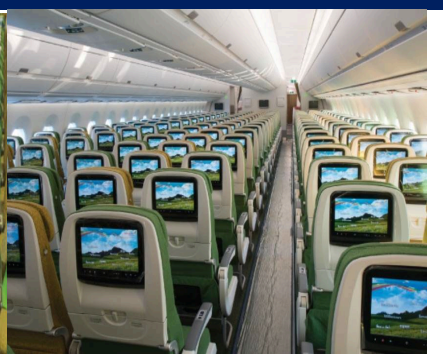

10.30 น. พร้อมกันที่ **สนามบินสุวรรณภูมิ** ชั้น4 ประตู9 เคาน์เตอร์S สายการบิน Ethiopian Airlines (ET) โดยเจ้าหน้าที่ของบริษัทฯคอยให้การต้อนรับและอำนวยความสะดวกในการเช็คอิน

13.30 น. นำท่านเดินทางสู่ สนามบินนอยไบ **เมืองฮานอย** ประเทศเวียดนาม โดยเที่ยวบินที่ ET608 (เครื่องบิน Boing 787-900 ที่นั่ง 3-3-3)บริการ Snackและเครื่องดื่มบนเครื่อง

15.30 น. เดินทางถึง ท่าอากาศยานนอยไบ เมืองฮานอย ผ่านพิธีการตรวจคนเข้าเมืองและศุลกากร รับกระเป๋าสัมภาระเรียบร้อย ***เดินทางสู่ Lang Son (หลั่งเซิน)*** เป็นจังหวัดบนภูเขาทางตอนเหนือของประเทศเวียดนาม อยู่ติดกับเขตปกครองตนเองกว่างซีจ้วงของประเทศจีน และยังเป็นเมืองชายแดนสำคัญที่มีการค้าขายและโครงการด่านข้ามแดนระหว่างเวียดนามและจีน เช่น ด่านพรมแดนหู่งิ

นำท่านชม **ตลาดกีลัว (Kỳ Lừa Market / Chợ đêm Kỳ Lừa)** หรือที่เรียกกันว่า **ถนนคนเดินกีลัว (Phố đi bộ Kỳ Lừa)** เป็นตลาดเก่าแก่และมีชื่อเสียงอย่างมาก มีประวัติศาสตร์อันยาวนานและเป็นหนึ่งในสัญลักษณ์ทางวัฒนธรรมที่สำคัญของพื้นที่แถบนี้ตลาดแห่งนี้ ถูกก่อตั้งขึ้นตั้งแต่ศตวรรษที่ 17 เพื่อทำหน้าที่เป็นศูนย์กลางการค้าขาย แลกเปลี่ยนสินค้าระหว่างชาวเวียดนามกับชาวจีน รวมถึงระหว่างผู้คนในพื้นที่ราบและกลุ่มชาติพันธุ์บนเขตภูเขาศูนย์รวมวัฒนธรรมกลุ่มชาติพันธุ์ เช่น ชาวไต่ (Tay), ชาวหนุ่ง (Nung) และชาวเย้า (Dao) ปัจจุบันทางการได้พัฒนาพื้นที่รอบตลาดให้กลายเป็นถนนคนเดินและตลาดกลางคืน ซึ่งมีระยะทางยาวประมาณ 1,300 เมตร เป็นแหล่งรวมเมนูขึ้นชื่อของจังหวัด เช่น หมูหัน, เป็ดย่างหลางเซิน, เฝอเป็ดย่าง (Sour pho), หมูสามชั้นตุ๋นสไตล์ท้องถิ่น (Khau Nhuc) และขนมปั้นก๋วน (Egg rolling cake) และยังมี **การแสดงและกิจกรรมพื้นบ้าน** และการแสดงดนตรีหรือศิลปวัฒนธรรมดั้งเดิมให้นักท่องเที่ยวได้ชม รับประทานอาหารค่ำอิสระ ณ ถนนคนเดินแห่งนี้

พักที่ (1) โรงแรม Muong Thanh HOTEL**** หรือเทียบเท่า


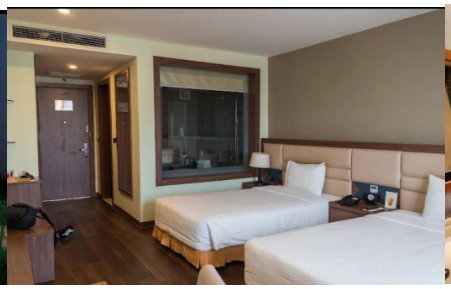


Day 2 (อังคาร 13/04/70) B/L/D

Lang Son(ลางเซิน)-Tam Thanh-Cao Bang(กาวบัง)-วัดบานซก-ถ้ำเหงื่อมงาว-น้ำตกบานซก BAN GIOC WATERFALL

เช้า รับประทานอาหารเช้า(1) ณ ห้องอาหารโรงแรม

เดินทางสู่ Cao Bang(กาวบัง) อยู่ในภาคตะวันออกเฉียงเหนือของเวียดนาม ติดกับประเทศจีน (เขตปกครองตนเองกว่างซีจ้วง) และรายล้อมด้วยจังหวัดใกล้เคียง เช่น ฮ่ายาง เตวียนกวาง และบั๊กกั่น คนในจังหวัดนี้มีชาวไตอาศัยอยู่เป็นจำนวนมาก บางครั้งท่านอาจได้ยินชาวบ้านท้องถิ่นพูดภาษาท้องถิ่นที่มีความคล้ายคลึงกับภาษาไทย-ลาว ตัวเมืองส่วนใหญ่ถูกโอบล้อมด้วยภูเขา และผืนป่าอันอุดมสมบูรณ์ นอกจากนั้นยังมี โบราณสถานที่มีความสำคัญในประวัติศาสตร์ของเวียดนามอีกหลายแห่ง



นำท่าน เดินทางไปชมความสวยงามของ ถ้ำเหงื่อมงาว (**Động Người Ngao**) แปลว่า ถ้ำเสือ เป็นผลงานมหัศจรรย์จากธรรมชาติอันแปลกประหลาดพิสดาร ของหินงอกหินย้อยที่ก่อตัวมาเป็นล้านปี และบางก้อนก็สามารถให้เสียงสะท้อนก้องกังวานได้ นำท่านเดินชมภายในถ้ำ ชมความมหัศจรรย์ของหินงอกหินย้อยรูปทรงต่างๆแปลกตา ตลอดทั้งแนวยาวของถ้ำราว 2,000 กว่าเมตร โดยนักท่องเที่ยวทั้งในและต่างประเทศมักเปรียบเปรยว่า เป็นเส้นทางเชื่อมระหว่างโลกมนุษย์กับแดนสวรรค์ ถ่ายภาพบันทึกความประทับใจ

12.00 น. รับประทานอาหารกลางวัน(2) ณ ภัตตาคาร

นำทุกท่านชม น้ำตกบานซก **BAN GIOC WATERFALL** (จีนเรียกน้ำตกเต๋อเทียน De Tian Waterfall) เป็นน้ำตกที่มีขนาดใหญ่เป็นอันดับ 4 ของโลก ซึ่งรองจาก อันดับ 1)น้ำตกอีกัวซู (บราซิล-อาเจนติน่า) อันดับ 2)น้ำตกวิกตอเรีย (แซมเบีย-ซิมบับเว) และอันดับ 3)น้ำตกไนเอการ่า (สหรัฐอเมริกา-แคนาดา) ตั้งอยู่ระหว่างชายแดนเวียดนามตอนเหนือและจีน เนื่องจากเป็นน้ำตกขนาดใหญ่และมีหลายชั้น ทำให้ท่านสามารถได้ยินเสียงสายน้ำที่ตกกระทบผืนน้ำและโขดหินน้อยใหญ่ดังสนั่นไปไกลเป็นกิโล นำท่านนั่งแพไม้ไผ่ชมความยิ่งใหญ่ของน้ำตกอย่างใกล้ชิด พร้อมถ่ายรูปกับวิวน้ำตกขนาดยักษ์จนถึงเวลาที่เหมาะสม จากนั้นนำท่านแวะชม**วัดจีน** ก่อนกลับสู่เมืองกาวบัง





ค่ำ รับประทานอาหารค่ำ(3) ณ ภัตตาคาร (***อาหารพื้นเมืองกาวบัง***)

พักที่ (2) โรงแรม Sai Gon Ban Gioc HOTEL**** หรือเทียบเท่า

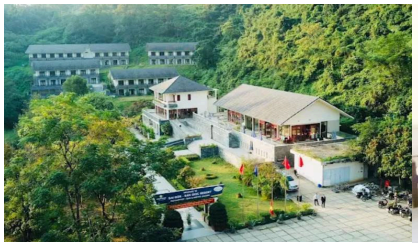



Day 3 (พุธ 14/04/70) **(B / L / -)**

Cao Bang(กาวบัง)-Mèo Pia Pass(โค้ง 15 พับ)-Trung Khanh(ตรุงคาน)-ล่องแม่น้ำ Nho Que- Me Po Cafe(กาแฟมีปอ)**(ขายออฟชั่น 500บาท)** -Ma Pi Leng(หมาปี๊แลง)-อนุสรณ์คนสร้างถนน-Dong Van(ดงวัน)-Dong Van Ancient

เช้า รับประทานอาหารเช้า(4) ณ ห้องอาหารโรงแรม





ออกเดินทางสู่ Trung Khanh(ตรุงคาน) ระหว่างทางผ่าน **Mèo Pia Pass(โค้ง 15 พับ)** เส้นทางขับรถชมวิวบนภูเขาที่มีชื่อเสียงในกาวบั่ง จนกระทั่งเดินทางถึง นำท่านนั่งรถอุทยาน เดินทางสู่ เขื่อนNho Que แล้วเดินทางทางเข้าสู่ท่าเรือ ตลอดสองข้างทางมีร้านค้า ร้านขายของที่ระลึก ร้านเช่าชุดชาวเขาเผ่าต่างๆ นำท่านลงเรือ เพื่อ**ล่องเรือแม่น้ำNho Que** เป็นแม่น้ำมรกตสายงามที่ไหลผ่านหุบเขาและหน้าผาสูงชันอันโดดเด่น โดยอยู่ระหว่างภูเขาหินปูนสูงตระหง่านและหุบผาชันตูซาน (Tu San Alley) ซึ่งเป็นหุบเขาที่ลึกที่สุดในเอเชียตะวันออกเฉียงใต้ ทัศนียภาพสวยงามเปรียบดั่งภาพวาด แม่น้ำโนกวี (Nho Que River) ที่มีความลึก1,000M หนึ่งในกิจกรรมไฮไลท์ที่ไม่ควรพลาดเด็ดขาดเมื่อมาเที่ยวทริป Ha Giang Loop คุณจะได้นั่งเรือลัดเลาะไปตามสายน้ำสีเขียวมรกตที่ใสราวกับกระจก ขนาบข้างด้วยเสาหินและหน้าผาสูงชันของ ตรอกตูซาน (Tu San Canyon) ซึ่งเป็นหุบเขาลึกที่สูงที่สุดในเอเชียตะวันออกเฉียงใต้ (แดดดี ส่องแม่น้ำสีสวยมากคะ) จนได้เวลาเดินทางกลับสู่ฝั่ง เพื่อขึ้นรถอุทยานเดินทางสู่ ลานจอดรถ



12.00 น. รับประทานอาหารกลางวัน(5) ณ ภัตตาคาร

เดินทางสู่ **Ma Pi Leng Pass (ช่องเขาหม่าปีแลง)** เป็นส่วนหนึ่งของอุทยานธรณีโลกดงวัน (Dong Van Karst Plateau Geopark) ที่ได้รับการรับรองจาก UNESCOหนึ่งในช่องเขาที่เป็นถนนลอยฟ้า ที่สวยและเสียวที่สุด เส้นทางนี้คดเคี้ยวไปตามหน้าผาสูงชัน ตั้งอยู่บนความสูงกว่า 1,500 เมตร ในจังหวัดฮาซาง (Ha Giang) โดยเบื้องล่างคือหุบเขาตูซาน (Tu San Canyon) ซึ่งเป็นหุบเขาที่ลึกที่สุดในเอเชียตะวันออกเฉียงใต้ และมีแม่น้ำNho Que สีเขียวมรกตไหลพาดผ่านอย่างสวยงาม เริ่มสร้างขึ้นในทศวรรษ 1960 ใช้แรงงานคนแกะสลักหน้าผาด้วยมือเป็นหลัก ใช้เวลาสร้างหลายปีมีความสำคัญทางประวัติศาสตร์และยุทธศาสตร์ทหาร

<นิยมอย่างมากในกลุ่มนักท่องเที่ยวที่ชอบการขี่มอเตอร์ไซค์ท่องเที่ยว (Road Trip) เพื่อมาชมวิวแบบพาโนรามาและสัมผัสสายหมอก>

(*ในกรณีไม่ซื้อ Opiton Tour* ท่านนั่งรอที่คาเฟ่ช่องเขาหมาปี๊แลง)






ซื้อOpiton Tour นั่งมอเตอร์ไซด์ ขึ้นชม Mi Po Cafe(กาแฟมีป้อ) ท่านละ 500 บาท(รวมค่ารถ+เครื่องดื่ม (ใช้เวลาประมาณ 2 ชม.)








การขึ้นชมร้านกาแฟแห่งนี้ ต้องเปลี่ยนเป็นรถมอเตอร์ไซด์ขึ้นสู่ยอดเขา ใช้เวลาในการเดินทางประมาณ 5 นาที จนถึงจุดรับออเดอร์ *(ท่านต้องสั่งเครื่องดื่มและรับคูปองจากจุดตรงนี้เพื่อไปรับตรงคาเฟ่)* แล้วเดินทางเท้าประมาณ 800 ม. ขึ้นสู่ร้านคาเฟ่แห่งนี้ เป็นร้านคาเฟ่ที่ครั้งหนึ่งในชีวิตต้องมา ถ้าไม่ขึ้นมาถือว่ามาไม่ถึงหมาปี๊แลงแห่งนี้ ทัศนียภาพที่สวยงม วิว360องศา มองเห็น ภูเขาหินปูน นาขั้นบันได และแม่น้ำNho Queอยู่เบื่องล่าง

พิเศษ ทางคาเฟ่ มีบริการถ่ายวีดีโอ โดยโดรน ให้กับท่านได้เป็นที่ระลึก (ขั้นต่ำถ่าย 2 คน)








ออกเดินทางสู่ **อนุสรณ์คนสร้างถนน** สร้างขึ้นเพื่อระลึกถึงคนในพื้นที่ ที่ร่วมมือร่วมใจกันสร้างถนนแห่งนี้ขึ้นมา และมีการบาดเจ็บล้มตายจำนวนมาก จึงได้สร้างอนุสรณ์สถานแห่งนี้ไว้ ยังเป็นจุดชมวิวของภูเขาสวยงาม และมี คาเฟ่ให้นั่งชมวิว จนได้เวลา*เดินทางสู่* **Dong Van(ด่งวัน)** *เป็นอำเภอชายแดนทางตอนเหนือสุดของ จังหวัดฮ่ายาง (Ha Giang) ประเทศเวียดนาม ที่ได้รับการขึ้นทะเบียนมรดกโลกจาก* ***Unesco*** โดดเด่นด้วยภูมิประเทศภูเขาหินปูนสูงชัน และเป็นที่ตั้งของอุทยานธรณีโลก นำท่านชม **ย่านเมืองเก่าดงวัน (Dong Van Ancient Town)**

18.00 น. รับประทานอาหารค่ำอิสระ ที่ ดงวันไนท์มาร์เก็ต

พักที่ (3) โรงแรม Hoa Cuong HOTEL*** หรือเทียบเท่า





Day 3 (พฤหัส 15/4/70) B / L / D

Dong Van(ดงวัน)-Lo Lo Chai Village-เสาธงลุงกู่(รวมรถกล็อฟ ไป-กลับ)-Vuong Chinh Duc Palace(พระราชวังม้ง)- Dong Van Karst Plateau Geopark(กองหินยูเนสโก้)-Pao's Huse(บ้านของเป้า)-Doc Tham Ma(เนินเขาม้า)-Lung Cu(ลุ่งกู่)-Quan Ba(กว่านบา)-Nui Doi(นุ่ยดอย)-Ha Giang(ฮ่ายาง)

เช้า รับประทานอาหารเช้า(6) ณ ห้องอาหารของโรงแรม






ชม **หมู่บ้านโลโลไจ (Lo Lo Chai)** 1 ในหมู่บ้านที่ได้รางวัลท่องเที่ยวยอดเยี่ยมและสวยที่สุดจากองค์การการท่องเที่ยวโลกแห่งสหประชาชาติ (UNWTO)หมู่บ้านโลโลชัย (Lo Lo Chai) เมืองด่งวาน,เวียดนาม ห่างจากชายแดนจีนเพียงเล็กน้อย เป็นที่อยู่อาศัยของชาวชนเผ่าพื้นเมืองโลโล (Lo Lo) โดดเด่นด้วยบ้านดินโบราณหลังคากระเบื้องหยักและกำแพงหินที่ยังคงรักษาวิถีชีวิตดั้งเดิมเอาไว้ เมื่อพลบค่ำมาเยือน แสงแดดสาดส่องกำแพงดินด้วยแสงสีทองอร่าม และควันสีฟ้าจากปล่องไฟในครัวเริ่มลอยขึ้นจากหลังคาโบราณ ที่นี่มองเห็น เสาธงหลงกู่ที่ตั้งตระหง่านอยู่บนภูเขามังกรศักดิ์สิทธิ์ หมู่บ้านนี้ เป็นบ้านแบบดั้งเดิม สร้างขึ้นจากดินที่อัดแน่นทั้งหมด ทำให้ภายในบ้านเย็นสบายในฤดูร้อนและอบอุ่นในฤดูหนาว หมู่บ้านชนกลุ่มน้อยโบราณที่สวยงามและมีชื่อเสียง เป็นจุดถ่ายรูปยอดนิยมและมีโฮมสเตย์ และ คาเฟ่ ให้บริการสำหรับนักท่องเที่ยว








นำท่านเปลี่ยนเป็นรถกล๊อฟขึ้นสู่ยอดเขา แล้วเดินบันไดจำนวน 274 ขั้น สู่ **เสาธงลุงกู่ (Lung Cu Flag Tower)** ตั้งอยู่ในเขตหลุงกู่ เมืองด่งวาน,ห่ายาง ทางตอนเหนือสุดของประเทศเวียดนาม หอคอยแห่งนี้ตั้งอยู่บนยอดเขา Dragon Mountain (ยอดเขามังกร) ซึ่งสูงจากระดับน้ำทะเลประมาณ 1,468 เมตร และถือเป็นสัญลักษณ์แห่งอธิปไตยและความภาคภูมิใจของชาติ เชื่อกันว่าเสาธงแห่งนี้มีมาตั้งแต่สมัยราชวงศ์ลี้ (Lý Dynasty) ซึ่งเป็นยุคที่เวียดนามปักธงเพื่อยืนยันอธิปไตยเหนือดินแดน เสาธงถูกบูรณะและสร้างขึ้นใหม่หลายครั้ง โดยในปัจจุบันหอคอยมีความสูง 34.85 เมตร และด้านบนสุดมีธงชาติเวียดนามขนาดใหญ่ 54 ตารางเมตร โบกสะบัดอย่างสง่างาม ตัวเลข 54 นี้มีความหมายเชิงสัญลักษณ์อย่างยิ่ง เนื่องจากเป็นตัวแทนของกลุ่มชาติพันธุ์ 54 กลุ่มที่อาศัยอยู่ในประเทศเวียดนาม สะท้อนถึงความเป็นปึกแผ่นและความหลากหลายทางวัฒนธรรม ในปี 1994 หอคอยธงหลุงกู่ได้รับการขึ้นทะเบียนเป็นสถานที่มรดกทางวัฒนธรรมของเวียดนาม ซึ่งเน้นย้ำถึงคุณค่าทางประวัติศาสตร์และความสำคัญในฐานะอนุสรณ์สถานแห่งความรักชาติ หอคอยมีรูปทรงแปดเหลี่ยม ฐานของหอคอยประดับด้วยลวดลายแกะสลักหินสีเขียว 8 ชิ้น และกลองสำริด 8 วง ซึ่งแสดงถึงเหตุการณ์ทางประวัติศาสตร์และวิถีชีวิตของกลุ่มชาติพันธุ์ต่างๆ ในจังหวัดฮ่าซาง เมื่อขึ้นไปถึงยอดหอคอย จะสามารถมองเห็นวิว แบบ 360 องศา วิวภูเขาหินปูนที่สลับซับซ้อน ทุ่งนาขั้นขั้นบันไดรอบชายแดน เวียดนาม-จีน นำท่านชม **Vuong Chinh Duc Palace (พระราชวังเจ้าม้ง)** หรือ คฤหาสน์ตระกูลเวือง (Vuong Palace) คฤหาสน์ตระกูลเวือง (Vuong Palace) หรือที่เรียกว่า วังเจ้าม้ง ได้รับการขึ้นทะเบียนเป็น มรดกทางวัฒนธรรมและสถาปัตยกรรมแห่งชาติ ในปี ค.ศ. 1993 ปัจจุบันเปิดให้นักท่องเที่ยวเข้าชมในฐานะพิพิธภัณฑ์ประวัติศาสตร์เป็นหนึ่งในโบราณสถานและสถานที่ท่องเที่ยวทางประวัติศาสตร์ที่มีชื่อเสียงที่สุดในจังหวัดห่ายาง (Hà Giang) ทางตอนเหนือสุดของประเทศเวียดนาม คฤหาสน์แห่งนี้ตั้งอยู่ในหุบเขาซาฟีน (Sà Phìn) เมืองด่งวาน (Đồng Văn) คฤหาสน์หลังนี้เริ่มก่อสร้างขึ้นในช่วงปลายปี ค.ศ. 1898 และเสร็จสิ้นในช่วงต้นปี ค.ศ. 1903 (บางแหล่งระบุว่าสร้างเสร็จในปี 1907 หรือ 1914 ตามการต่อเติมในแต่ละยุค) โดยผู้สร้างคือ เวือง จิ๊ญ ดึ๊ก (Vương Chính Đức) ผู้นำชาวม้งที่ทรงอิทธิพลสูงสุดในยุคนั้น และได้รับการยกย่องจากชุมชนรวมถึงรัฐบาลอาณานิคมฝรั่งเศสให้เป็น "กษัตริย์แห่งม้ง" (King of the H'mong)ความมั่งคั่งมหาศาลของตระกูลเวืองในอดีตมาจากการผูกขาดการค้าฝิ่นข้ามพรมแดน ซึ่งเป็นพืชเศรษฐกิจหลักของเขตที่ราบสูงด่งวันในยุคนั้น เงินที่ใช้ในการก่อสร้างคฤหาสน์แห่งนี้สูงถึงประมาณ 150,000 เหรียญเงินอินโดจีน (เทียบเท่ามูลค่าปัจจุบันราว 6 ล้านดอลลาร์สหรัฐ หรือกว่า 200 ล้านบาท) โดยมีการจ้างช่างฝีมือชาวจีนจากมณฑลยูนนานร่วมกับช่างชาวม้งมาร่วมกันก่อสร้างตัวคฤหาสน์มีพื้นที่ประมาณ 1,120 - 1,200 ตารางเมตร ออกแบบอย่างเป็นเอกลักษณ์โดยการผสมผสานศิลปะ 3 วัฒนธรรมเข้าด้วยกันอย่างลงตัว ได้แก่ จีน (สมัยราชวงศ์ชิง), ม้ง และฝรั่งเศส โครงสร้างหลักทำจากไม้สนหิน หินสีเขียว และมุงหลังคาด้วยกระเบื้องดินเผาหยินหยางตามสไตล์จีน ตัวอาคารแบ่งออกเป็น 3 ส่วนหลัก (ด้านหน้า ด้านกลาง และด้านใน) มีตึกทั้งหมด 10 หลัง รวม 64 ห้องคฤหาสน์นี้ถูกออกแบบมาเพื่อเป็นป้อมปราการป้องกันข้าศึกศัตรู โดยล้อมรอบด้วยกำแพงหินหนา สูงกว่า 3 เมตร มีหอคอยป็นรับมือกับการถูกโจมตี ลวดลายตกแต่ง: ตามเสาหินและคานไม้มีการแกะสลักลวดลายมงคลอย่างประณีต เช่น ดอกฝิ่น (สื่อถึงความมั่งคั่งของตระกูล) ค้างคาว (สื่อถึงโชคลาภ) มังกร และฟีนิกซ์ นอกจากนี้ยังมีห้องใต้ดินสำหรับเก็บทองคำ อาวุธ และฝิ่นโดยเฉพาะคฤหาสน์ตระกูลเวืองตั้งตระหง่านและรอดพ้นจากสงครามใหญ่มาถึง 2 ครั้ง คือ สงครามฝรั่งเศส (French War) และ สงครามเวียดนาม/อเมริกา (American War) โดยทายาทรุ่นต่อมาคือ เวือง จี๊ ชิง (Vương Chí Sình) บุตรชายของเวือง จิ๊ญ ดึ๊ก ได้เจริญรอยตามบิดาในการเป็นผู้นำชุมชนและยังเคยเข้าร่วมกับรัฐบาลปฏิวัติ

ของโฮจิมินห์เพื่อต่อสู้กู้เอกราชอีกด้วย หลังการเสียชีวิตของทายาทรุ่นบารมี คฤหาสน์ได้ถูกโอนย้ายให้อยู่ในการดูแลของรัฐบาลเวียดนาม

12.00 น. รับประทานอาหารกลางวัน(7) ณ ภัตตาคาร *ลิ้มรสอาหารพื้นเมืองด่งวัน*



บ่าย ชม **อุทยานธรณีโลกดงวัน (Dong Van Karst Plateau Geopark):** พื้นที่ภูเขาหินปูนที่ได้รับการรับรองจากยูเนสโก มีทัศนียภาพงดงามและมีความสูงเฉลี่ยมากกว่า 1,000 เมตรจากระดับน้ำทะเล เดินทางสู่ **Pao's House (บ้านของเป้า)** คือสถานที่ท่องเที่ยวทางวัฒนธรรมที่มีชื่อเสียง ตั้งอยู่ในหมู่บ้านวัฒนธรรมหลุงกั๋ม (Lũng Cẩm) ทางตอนเหนือสุดของประเทศเวียดนาม และยังเป็นสถานที่ถ่ายทำภาพยนตร์ชื่อดัง: บ้านหลังนี้ถูกใช้เป็นฉากหลังหลักของภาพยนตร์เวียดนามรางวัลระดับประเทศเรื่อง *"The Story of Pao" (Chuyện của Pao)* ในปี 2006 ซึ่งบอกเล่าเรื่องราวชีวิตของเด็กสาวชาวม้ง ทำให้ผู้คนรู้จักและหลั่งไหลมาตามรอยภาพยนตร์ สถาปัตยกรรมดั้งเดิมของชาวม้ง: เป็นบ้านดินอายุกว่า 80–100 ปี โครงสร้างทำจากไม้และดินอัดแน่น ล้อมรอบด้วยกำแพงหินธรรมชาติ และมุงหลังคาด้วยกระเบื้องหยินหยางโบราณที่มีมอสส์ขึ้นปกคลุม บริเวณรอบบ้านจะโอบล้อมด้วยภูเขาหินปูน และไฮไลท์สำคัญคือต้นท้อและต้นพลัมที่จะออกดอกบานสะพรั่งอย่างสวยงามในช่วงฤดูใบไม้ผลิ (ช่วงมกราคม–กุมภาพันธ์) , ทุ่งดอกบัควีท (Buckwheat) ในช่วงปลายปี (ช่วงเดือนพฤศจิกายน-ธันวาคม) , ดอกงิ้วบานสะพรั่ง (ในช่วงเดือนมีนาคม-เมษายน) เดินทางสู่ Quan Ba Pass ชม **ประตูสวรรค์กว่านบา (Quan Ba Heaven Gate)** มองลงไปจะเป็นเส้นทางภูเขาคดเคี้ยวขนาบด้วยภูเขาสองข้าง เป็นภาพที่สวยงามมาก ถ่ายรูปคู่กับ **Lung Cu(ลุ่งกู่)** เสาธงชาติเวียดนามที่ตั้งตะหง่านอยู่บนเนินเขาแห่งนี้ และยังเป็นที่ตั้งของ **Doc Tham Ma(เนินเขาพิสูจน์ม้า)** เมื่ออดีตสถานที่แห่งนี้มีการค้าขายม้ากัน ม้าตัวไปที่แข็งแรงก็จะพิสูจน์จากเขาแห่งนี้ ผ่านชม **Nui Doi(นุ่ยดอย)** ในภาษาเวียดนามหมายถึงภูเขาคู่ เป็นภูเขาสองลูกที่มีรูปทรงกลมกลึงสมมาตรตั้งอยู่คู่กันกลางหุบเขาตัมซัน (Tam Son) จนได้รับฉายาว่า "ภูเขาเต้านมนางฟ้า จุดเด่น: ถือเป็นสัญลักษณ์สำคัญของเส้นทางขับรถเที่ยวธรรมชาติชื่อดัง นำท่านเดินทางสู่ Ha Giang(

ฮ่ายาง) เป็นจังหวัดที่ตั้งอยู่ทางภาคตะวันออกเฉียงเหนือสุดของประเทศเวียดนาม ติดกับพรมแดนประเทศจีน มีชื่อเสียงอย่างมากในหมู่นักเดินทางสายลุยและผู้ที่ชื่นชอบธรรมชาติอลังการ เส้นทางวงรอบฮ่ายาง (Ha Giang Loop) ถือเป็นหนึ่งในสุดยอดเส้นทางขับรถชมวิวภูเขาและสัมผัสวัฒนธรรมท้องถิ่นที่ดีที่สุดแห่งหนึ่งของประเทศเวียดนาม

18.00 น. รับประทานอาหารค่ำ(8) ณ ภัตตาคาร (***อาหารพื้นเมืองฮ่ายาง***)

พักที่ (N4) โรงแรม Yen Bien HOTEL**** หรือเทียบเท่า

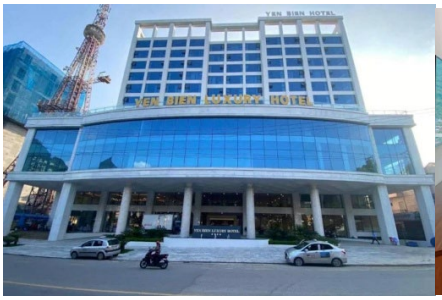
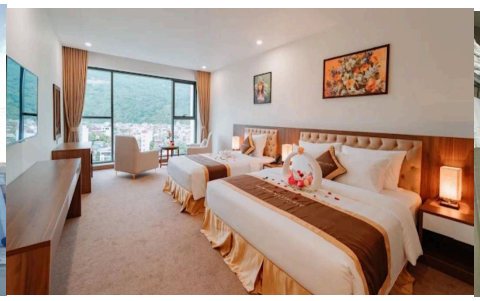


Day 5 (ศุกร์ 16/4/70) **B / - / -**

Ha Giang(ฮ่ายาง)-ตามด๋าว-โบสถ์หินโบราณ-จัตุรัสตามด๋าว-คาเฟ่-ถ่ายรูปคู่ปราสาทตามด๋าว-สนามบินนอยไป-สนามบินสุวรรณภูมิ

เช้า รับประทานอาหารเช้า(9) ณ ห้องอาหารโรงแรม

นำท่านเดินทางสู่ Tam Dao ที่ท่องเที่ยวชิ้นเอกของจังหวัดหวิงฟุก เมืองนี้ถูกค้นพบและ ปรับปรุงใหม่โดยชาวฝรั่งเศส ประมาณปลายศตวรรษที่19 จุดสูงสุดถึง 1.592 เมตร จากระดับน้ำทะเล ทำให้เป็นที่พักผ่อนพักผ่อนของชาวฮานอย ยอดเขาตามด๋าว (Tam Dao) เป็นยอดสามเขามีหุบเขาตรงกลาง ถูกล้อมรอบด้วยป่าดึกดำบรรพ์ ดังนั้นสภาพอากาศที่นี่จึงเย็นสบายและสดชื่นผสมผสานกับทิวทัศน์ธรรมชาติ



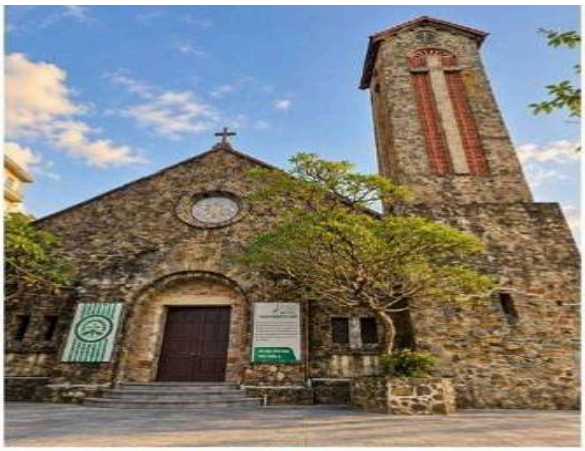


12.00 น. เดินทางถึง ตามด่าว ให้ท่านได้รับประทานอาหารกลางวันอิสระ

บ่าย ชม **จัตุรัสตามด่าว** จุดแลนด์มาร์ค ของเมือง เป็นลานสวนสาธารณะกลางใจเมือง ที่นี่จะมีอาคาร และต้นไม้ รายล้อม ภูเขาตัดสายหมอก สวยงามประทับใจ อากาศเย็นสบายทั้งปี โดยรอบจะมีร้านขายของ ร้านอาหาร และโรงแรมขนาดเล็ก อิสระท่านเพลิดเพลินกับบรรยากาศ ถ่ายรูปไว้เป็นที่ระลึก นำท่านชม **Venuss Café** คาเฟ่ที่ตกแต่งสไตล์ฝรั่งเศส เบื้องหน้า***ฝั่งตรงข้ามคือ ปราสาทตามด่าว*** เป็นปราสาทที่ตั้งอยู่บนยอดเขาท่ามกลางหมอกได้รับแรงบันดาลใจมาจากปราสาทเปเลส (Peles Castle) ประเทศโรมาเนีย และปราสาทนอยชวานชไตน์ (Neuschwanstein Castle) ประเทศเยอรมนี โดดเด่นด้วยสถาปัตยกรรมที่ผสมผสานระหว่างสถาปัตยกรรมนีโอโกธิคและสถาปัตยกรรมเรอเนสซองส์สวยงามอลังการมาก ถ่ายรูปออกมาแล้วเหมือนอยู่ยุโรป แล้วนำท่านชม **โบสถ์หิน Tam Dao โบสถ์หินโบราณ** สร้างขึ้นในปี พ.ศ. 2449 ตั้งอยู่ระหว่างทางไปยังภูเขาเทียนเถียน ในขั้นต้นนี่เป็นเพียงแบบจำลองของบ้านเสาสูงที่ดำเนินการโดยชาวฝรั่งเศส จนกระทั่งปี 1937 ที่คริสตจักรใหม่ถูกสร้างขึ้นอย่างแน่นหนาด้วยหินในสถาปัตยกรรมกอธิคทั่วไป นี่คือหนึ่งในอาคารโบราณใน Tam Dao ที่รอดชีวิตจากการถูกทำลายจากสงคราม จนได้เวลาเดินทางสู่ สนามบินนอยไบ เพื่อเดินทางกลับประเทศไทย



หากท่านมีความประสงค์ที่จะเดินทางไป GIO CAFÉ

ท่านสามารถเดินไป หรือ ใช้บริการรถกอล์ฟ (ค่าใช้จ่ายท่านละ 200 บาท) การเข้าเที่ยวชมคาเฟ่ ท่านต้องซื้อเครื่องดื่มเริ่มต้นประมาณ 80,000ด่อง/100บาท/ท่าน เมื่อซื้อเครื่องดื่มท่านจะได้สิทธิ์ลงไปถ่ายรูปปราสาตามด่าว ปราสาทที่ตั้งอยู่บนยอดเขา ท่ามกลางหมอกที่ได้รับแรงบันดาลใจมาจากมาจากปราสาทเปเลส (Peles Castle) ประเทศโรมาเนีย และปราสาทนอยชวานชไตน์ (Neuschwanstein Castle) ประเทศเยอรมนี โดดเด่นด้วยสถาปัตยกรรมที่ผสมผสานระหว่างสถาปัตยกรรมนีโอโกธิคและสถาปัตยกรรมเรอเนสซองส์

22.40 นำท่านเดินทางสู่ สนามบินสุวรรณภูมิ โดยสายการบิน เอธิโอเปี่ยนแอร์ไลน์ เที่ยวบินที่ ET609
(เครื่องบิน Boing 787-900 ที่นั่ง 3-3-3) บริการ Snackและเครื่องดื่มบนเครื่อง

00.40 เดินทางถึง สนามบินสุวรรณภูมิ โดยสวัสดิภาพ...พร้อมความประทับใจ

อัตราค่าบริการ (เด็ก ราคาเท่าผู้ใหญ่)

วันเดินทาง (5D 4N)	ราคา / ท่าน (บาท)	ราคา พักเดี่ยว (บาท)
12 – 16 เมษายน 2570	22,222.-	3,500.-

เงื่อนไขการชำระเงิน มัดจำท่านละ 15,000 บาท ส่วนที่เหลือชำระก่อนการเดินทาง 20 วัน

อัตรานี้รวม

- ค่าตั๋วเครื่องบินไป-กลับ สุวรรณภูมิ-ฮานอย-สุวรรณภูมิ โดยสายการบินเอธิโอเปี่ยนแอร์ไลน์ รวมน้ำหนักกระเป๋าโหลดท่านละไม่เกิน 23 kg. / 1ใบ / ท่าน (กรณีน้ำหนักกระเป๋าเกิน 23 กิโลกรัม ท่านต้องชำระค่าน้ำหนักส่วนเกินกับสายการบินโดยตรงตามเงื่อนไขของสายการบิน)
- ค่าภาษีสนามบินกรุงเทพฯ และที่เมืองฮานอย
- ค่าที่พักโรงแรม รวมทั้งสิ้น 4 คืน พักห้องละ 2-3 ท่าน
- ค่าอาหาร ตามรายการที่ระบุในรายการ
- ค่ารถนำเที่ยวตามรายการที่ระบุในรายการ
- อัตราค่าเข้าชมสถานที่ที่ระบุไว้ในรายการ

- ค่าประกันอุบัติเหตุในการเดินทาง 1,000,000 บาท / ค่ารักษาพยาบาล 500,000 บาท ตามเงื่อนไขของบริษัทฯประกันภัย

อัตรานี้ไม่รวม

- ค่าวีซ่าสำหรับชาวต่างชาติ (อัตราตามสถานทูตกำหนด)
- ค่าใช้จ่ายส่วนตัว อาทิ ค่าอาหาร-เครื่องดื่ม นอกเหนือจากรายการ, ค่าซักรีด, ค่าโทรศัพท์ เป็นต้น
- ทิปไกด์ท้องถิ่น คนขับรถ และ หัวหน้าทัวร์ไทย 1,000 บาท/ลูกค้า 1 ท่าน
- ค่าภาษีมูลเพิ่ม 7% กรณีต้องการใบเสร็จ
- ค่าภาษีการเดินทางออกนอกประเทศไทย กรณีมีการเรียกเก็บ
- ค่าธรรมเนียมนักท่องเที่ยวต่างชาติ

เอกสารประกอบการเดินทางเดินทาง

กรุณาส่งสำเนาหนังสือเดินทางให้บริษัทฯ ก่อนออกเดินทาง 20 วัน
เพื่อทางบริษัทฯ จะได้ส่งให้ทางสายการบินเพื่อออกตั๋วเครื่องบิน

เอกสารการเดินทาง

1.หนังสือเดินทางต้องเหลืออายุการใช้งานมากกว่า 6 เดือนขึ้นไป (นับจากวันออกเดินทาง) และต้องเหลือหน้าว่างสำหรับแสตมป์วีซ่ามากกว่า 2 หน้าขึ้นไป

เงื่อนไขการให้บริการ(ที่ท่านควรทราบก่อนสำรองที่นั่ง)

* กรณียกเลิกก่อนการเดินทาง 30 วันขึ้นไป **เฉพาะช่วงที่ไม่ใช่เทศกาลหรือวันหยุดยาว** คืนเงินทั้งหมด(ยกเว้นตั๋วเครื่องบินที่ออกมาแล้ว)

(ยกเว้น กรุ๊ปที่มีการการันตีค่ามัดจำกับสายการบินหรือกรุ๊ปที่มีการการันตีค่ามัดจำที่พัก โดยตรงหรือโดยการผ่านตัวแทนในประเทศหรือต่างประเทศและไม่อาจขอคืนเงินได้)

* กรณียกเลิกก่อนการเดินทาง 30 วัน **เฉพาะช่วงเทศกาลหรือวันหยุดยาว** เก็บค่าใช้จ่ายที่เกิดขึ้นจริงทั้งหมด
* กรณียกเลิกก่อนการเดินทาง 15 วัน เก็บค่าใช้จ่าย 50% ของราคาทัวร์
* กรณียกเลิกก่อนการเดินทาง 7 วัน เก็บค่าใช้จ่าย 100% ของราคาทัวร์

เงื่อนไขการให้บริการต่างๆ

- บริษัทฯ ขอสงวนสิทธิ์การเปลี่ยนแปลงโปรแกรม ราคา และเงื่อนไขทั้งหมดโดยมิต้องแจ้งให้ทราบล่วงหน้า
- บริษัทฯ มีสิทธิ์ที่จะเปลี่ยนแปลงรายละเอียดบางประการในทัวร์นี้ เมื่อเกิดเหตุสุดวิสัยจนไม่อาจแก้ไขได้
- รายการอาจมีการเปลี่ยนแปลงตามความเหมาะสม เนื่องจากความล่าช้าของสายการบิน โรงแรมที่พักในต่างประเทศเหตุการณ์ทางการเมือง และภัยธรรมชาติ ฯลฯ ที่อยู่นอกเหนือการควบคุมของทางบริษัทฯ หรือ ค่าใช้จ่ายเพิ่มเติมที่ เกิดขึ้น ทางตรง หรือทางอ้อม เช่น การเจ็บป่วย การถูกทำร้าย การสูญหาย ความล่าช้า หรือ จากอุบัติเหตุต่างๆ ทั้งนี้ บริษัทฯ จะคำนึงถึงความปลอดภัยและความสะดวกของผู้เดินทางเป็นสำคัญ

- บริษัทฯจะไม่รับผิดชอบในกรณีที่กองตรวจคนเข้าเมืองห้ามผู้เดินทางเข้าประเทศเนื่องจากมีสิ่งผิดกฎหมายหรือสิ่งของห้ามนำเข้าประเทศเอกสารเดินทางไม่ถูกต้องหรือความประพฤติส่อไปในทางเสื่อมเสียหรือด้วยเหตุผลใดๆ ก็ตามที่กองตรวจคนเข้าเมืองพิจารณาแล้วทางบริษัทฯ ไม่อาจคืนเงินให้ท่านได้ ไม่ว่าจำนวนทั้งหมด หรือ บางส่วน
- รายการนี้เป็นเพียงข้อเสนอที่ต้องได้รับการยืนยันจากบริษัทฯอีกครั้งหนึ่งหลังจากได้สำรองที่นั่งบนเครื่องและโรงแรมที่พักในต่างประเทศเป็นที่เรียบร้อย แต่อย่างไรก็ตามรายการนี้อาจเปลี่ยนแปลงได้ตามความเหมาะสม
- บริษัทฯ จะไม่รับผิดชอบในกรณีที่กองตรวจคนเข้าเมืองของประเทศไทย งดออกเอกสารเข้าเมืองให้กับชาวต่างชาติ หรือ คนต่างด้าวที่พำนักอยู่ในประเทศไทย
- บริษัทขอสงวนสิทธิ์ที่จะเลื่อนการเดินทางในกรณีที่มีผู้ร่วมคณะไม่ถึง 16 ท่าน (หรือตามที่ตกลงไว้กับบริษัทฯ)
- การไม่รับประทานอาหารบางมื้อไม่เที่ยวตามรายการไม่สามารถขอหักค่าบริการคืนได้เพราะการชำระค่าทัวร์เป็นไปในลักษณะเหมา
- ตั๋วเครื่องบินเมื่อออกตั๋วแล้วไม่สามารถ Refund ได้ทุกกรณี โดยเงื่อนไขของสายการบิน

<u>กรุณาอ่านหมายเหตุให้ละเอียดทั้ง 7 ข้อ</u>

1. บริษัทฯ สงวนสิทธิ์ที่จะไม่รับผิดชอบต่อค่าชดเชยความเสียหาย ไม่ว่ากรณีที่กองตรวจคนเข้าเมืองของไทยไม่อนุญาตให้เดินทางออกหรือกองตรวจคนเข้าเมืองของแต่ละประเทศไม่อนุญาตให้เข้าเมือง
2. บริษัทฯ สงวนสิทธิ์ในการที่จะไม่รับผิดชอบต่อค่าชดเชยความเสียหาย อันเกิดจากเหตุสุดวิสัยที่ทางบริษัทฯ ไม่สามารถควบคุมได้ เช่น การนัดหยุดงาน, จลาจล, การล่าช้าหรือยกเลิกของเที่ยวบิน
3. บริษัทฯ สงวนสิทธิ์ในการเปลี่ยนแปลงโปรแกรมรายการท่องเที่ยว โดยไม่ต้องแจ้งให้ทราบล่วงหน้า
4. บริษัทฯ สงวนสิทธิ์ในการเปลี่ยนแปลงอัตราค่าบริการ โดยไม่ต้องแจ้งให้ทราบล่วงหน้า
5. การไม่รับประทานอาหารบางมื้อไม่เที่ยวตามรายการไม่สามารถขอหักค่าบริการคืนได้เพราะการชำระค่าทัวร์เป็นไปในลักษณะเหมาจ่าย
6. ตั๋วเครื่องบินเมื่อออกตั๋วแล้วไม่สามารถ Refund ได้ทุกกรณี โดยเงื่อนไขของสายการบินกำหนด

*** ในกรณีที่ลูกค้าต้องออกตั๋วโดยสารภายในประเทศ กรุณาติดต่อเจ้าหน้าที่ของบริษัทฯ ก่อนทุกครั้ง มิฉะนั้นทางบริษัทฯ จะไม่ขอรับผิดชอบค่าใช้จ่ายใดๆ ทั้งสิ้น ***

<u>ข้อมูลเพิ่มเติมเรื่องโรงแรมที่พัก</u>

เนื่องจากการวางแปลนห้องพักของแต่ละโรงแรมแตกต่างกัน จึงอาจทำให้ห้องพักแบบห้องเดี่ยว (Single) และห้องคู่(Twin/Double) และห้องพักแบบ 3 ท่าน/3 เตียง (Triple Room) ห้องพักอาจจะไม่ติดกัน

<u>ข้อความซึ่งถือเป็นสาระสำหรับท่านผู้มีเกียรติซึ่งร่วมเดินทาง</u>

ทางบริษัทฯ เป็นตัวแทนในการจัดนำสัมมนา และการเดินทางที่มีความชำนาญ โดยจัดหาโรงแรมที่พัก อาหาร ยานพาหนะและสถานที่ท่องเที่ยวพร้อมทั้งการสัมมนา ดูงาน เพื่อความสะดวกสบาย และเกิดประโยชน์สูงสุดในการเดินทาง ทั้งนี้ทางบริษัทฯ ไม่สามารถรับผิดชอบในอุบัติเหตุหรือความเสียหายที่เกิดจากโรงแรมที่พัก ยานพาหนะ, อันเนื่องจากอุบัติเหตุรวมถึงภัยธรรมชาติ, โจรกรรม, วินาศกรรม, อัคคีภัย, การผละงาน, การจลาจล, สงครามการเมือง, การผันผวนของอัตราแลกเปลี่ยนเงินตราระหว่างประเทศ, การนัดหยุดงาน,

ความล่าช้าของเที่ยวบิน, สายการเดินเรือ, รถไฟ, พาหนะท้องถิ่น,ตลอดจนการถูกปฏิเสธออกวีซ่าจากกงสุล และ / หรือ ส่วนงานที่เกี่ยวข้องกับสถานเอกอัครราชทูต รวมถึงผู้มีอำนาจทำการแทนประจำประเทศไทย (โดยไม่จำต้องแสดงเหตุผล เนื่องจากเป็นสิทธิพิเศษทางการทูต) ซึ่งอยู่เหนือการควบคุมของบริษัทฯ หมายรวมถึงในระหว่างการเดินทางท่องเที่ยวทั้งใน หรือ ต่างประเทศ แต่ทางบริษัทฯ มีความคุ้มครองและประกันอุบัติเหตุ ตามเงื่อนไขที่บริษัทฯ ที่รับประกันในกรณีที่ผู้ร่วมเดินทางถูกปฏิเสธโดยเจ้าหน้าที่ตรวจคนเข้าเมืองของประเทศไทย และ/หรือ ต่างประเทศ มิให้เดินทางออก หรือ เข้าประเทศ เนื่องมาจากความประพฤติ พฤติกรรมของผู้เดินทาง ไม่ปฏิบัติตามกฎระเบียบด้านการความคุมโรคติดต่อเฉพาะพื้นที่มีการปลอมแปลงเอกสารเพื่อการเดินทาง รวมถึงมีสิ่งผิดกฎหมาย บริษัทฯ จะไม่คืนค่าใช้จ่ายใดๆ รายละเอียดด้านการเดินทาง อาจมีการเปลี่ยนแปลงได้ตามความจำเป็น หรือเพื่อความเหมาะสมทั้งปวง โดยมิต้องแจ้งให้ทราบล่วงหน้า ทั้งนี้การขอสงวนสิทธิดังกล่าว บริษัท จะยึดถือและคำนึงถึงผลประโยชน์ตลอดจนความปลอดภัยของท่านผู้มีเกียรติ ซึ่งร่วมเดินทางเป็นสำคัญ

REMARK

-ในกรณีที่ท่านจะใช้หนังสือเดินทางราชการ(เล่มสีน้ำเงิน) เดินทางกับคณะ บริษัทฯ สงวนสิทธิ์ที่จะไม่รับผิดชอบ หากท่านถูกปฏิเสธการเข้าหรือออกนอกประเทศใดประเทศหนึ่ง เพราะโดยปกตินักท่องเที่ยวใช้หนังสือเดินทางบุคคลธรรมดา(สีเลือดหมู)

-สถานทูตเก็บค่าธรรมเนียมวีซ่าและไม่คืนในทุกกรณี